

Van: [redacted] [redacted]
Verstuurd: Tue, 28 Mar 2017 13:27:07 +0200
Aan: [redacted] [redacted]
Cc: [redacted]
Onderwerp: RE: integrale aanpak Hertogswetering / Roode Wetering

Hoi [redacted]

Je kan volstaan met een wijziging van het peilbesluit. Dit moet dan wel het hele besluitvormingstraject doorlopen: ontwerp DB, ter inzage, zienswijzen, DB en uiteindelijk naar het AB.

De Verordening Water Noord-Brabant stelt de volgende eisen

Artikel 5.5 Inhoud peilbesluit

1. Onverminderd artikel 5.2. tweede lid, van de wet bevat het peilbesluit een kaart met de begrenzing van het gebied waarbinnen de oppervlaktewaterlichamen gelegen zijn waarop het peilbesluit betrekking heeft.
2. Het peilbesluit gaat vergezeld van een toelichting, waarin tenminste zijn opgenomen:
 - o a. de aan het besluit ten grondslag liggende afwegingen en uitkomsten van de verrichte onderzoeken;
 - o b. een aanduiding van de veranderingen van de waterstanden ten opzichte van een geldend peilbesluit, dan wel de bestaande situatie in het geval dat er nog geen peilbesluit geldt;
 - o c. een aanduiding van de gevolgen van de te handhaven waterstanden voor de diverse belangen.

Verder vraag ik me af of de aangegeven ruime beheermarge wel mogelijk is bij een peilbesluit. Geeft een dergelijke marge niet te veel onzekerheid voor belanghebbenden? Zie hierover ook ons beleid.

http://decentrale.regelgeving.overheid.nl/cvdr/xhtmloutput/historie/Waterschap%20Aa%20en%20Maas/273036/273036_1.html

Met vriendelijke groet,

[redacted]
Adviseur Juridische Zaken
Waterschap Aa en Maas

T +31 73 [redacted]
E [redacted]@aaenmaas.nl

www.aaenmaas.nl

Postbus 5049, 5201 GA 's-Hertogenbosch
088-1788000

Aanwezig: ma, di, wo, vrijdag

Van: [redacted] [redacted]
Verzonden: donderdag 23 maart 2017 11:06
Aan: [redacted] [redacted] van
CC: [redacted] [redacted]
Onderwerp: integrale aanpak Hertogswetering / Roode Wetering

Hoi [redacted]

Wij zijn op dit moment bezig met het ontwikkelen/aanleggen EVZ langs de Hertogswetering en Roode Wetering. Eén van de dingen die we willen gaan doen is het peil op de Hertogswetering fors verlagen. Dit kan (volgens mij) geregeld worden in een

wijzigingsbesluit, maar we willen hier ook naar een ruimere marge voor het peilbeheer (tot 60 – 70 cm). Nu is de beheersmarge 20 cm (zie uitsneden peilbesluit Hertogswetering).

In onderstaande figuur is de beheersmarge ten opzichte van het vastgestelde peil geschetst. De beheersmarges gelden bij een normale afvoer (T=1) en zijn gerekend vanaf het vastgestelde peil net bovenstrooms van de stuw. Hier staan namelijk veelal de peilschalen waarmee het peil ook gecontroleerd kan worden.

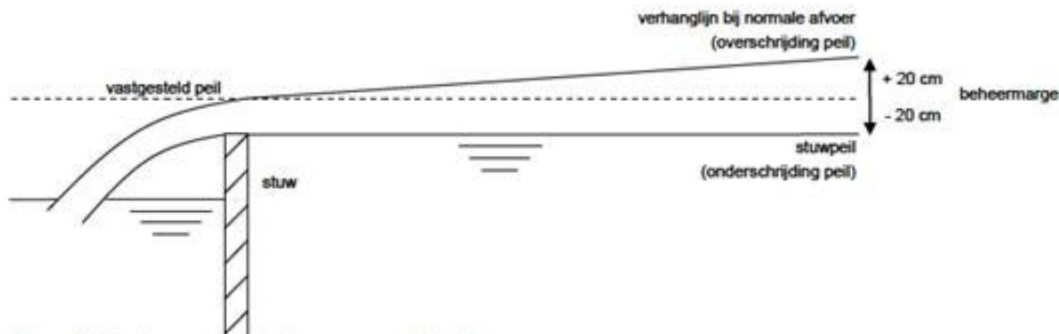

Figuur 3.1: beheersmarge rondom vastgesteld peil

Bij voorkeur worden de beheersmarges uniform vastgelegd voor het hele peilbesluitgebied, zodat deze eenduidig zijn voor het hele gebied. In onderstaande tabel staan richtlijnen voor de beheersmarges voor de poldergebieden. Waar nodig kan in het peilbesluit maatwerk geleverd worden door de beheersmarges voor een bepaald peilvak afzonderlijk vast te leggen.

gebied	omschrijving	beheersmarge*	
		onderschrijding	overschrijding
landelijk gebied	normale operationele peilbeheer	20 cm	20 cm
	anticipatie op weersomstandigheden en verwachte grondwaterstanden	30 cm	30 cm
nabijheid gemaal en inlaat	normale operationele peilbeheer	30 cm	30 cm
stedelijk gebied (waterberging)	normale operationele peilbeheer	30 cm	30 cm

Tabel 5: richtlijnen beheersmarges in de poldergebieden

* de beheersmarges gelden t.o.v. het vastgestelde peil (en mogen niet bij elkaar worden opgeteld)

Mijn vraag is nu:

Om bovenstaande te kunnen realiseren, dienen wij dan het compleet nieuw peilbesluit door te lopen of kunnen we dit oplossen met één of twee wijzigingsbesluiten.

Ik loop een dezer dagen nog wel een keer bij je binnen.

Met vriendelijke groet,

Projectleider D
Waterschap Aa en Maas

T +31 
 E @aaenmaas.nl

www.aaenmaas.nl

Postbus 5049, 5201 GA 's-Hertogenbosch

088-1788000



Toelichting grondslagen

In dit document kunt u secties vinden die onleesbaar zijn gemaakt. Deze informatie is achterwege gelaten op basis van de Wet open overheid (Woo). De letter die hierbij is vermeld correspondeert met de bijbehorende grondslag in onderstaand overzicht.

J Art. 5.1 lid 2 sub e

Het belang van de openbaarmaking van deze informatie weegt niet op tegen het belang van de eerbiediging van de persoonlijke levenssfeer van betrokkenen